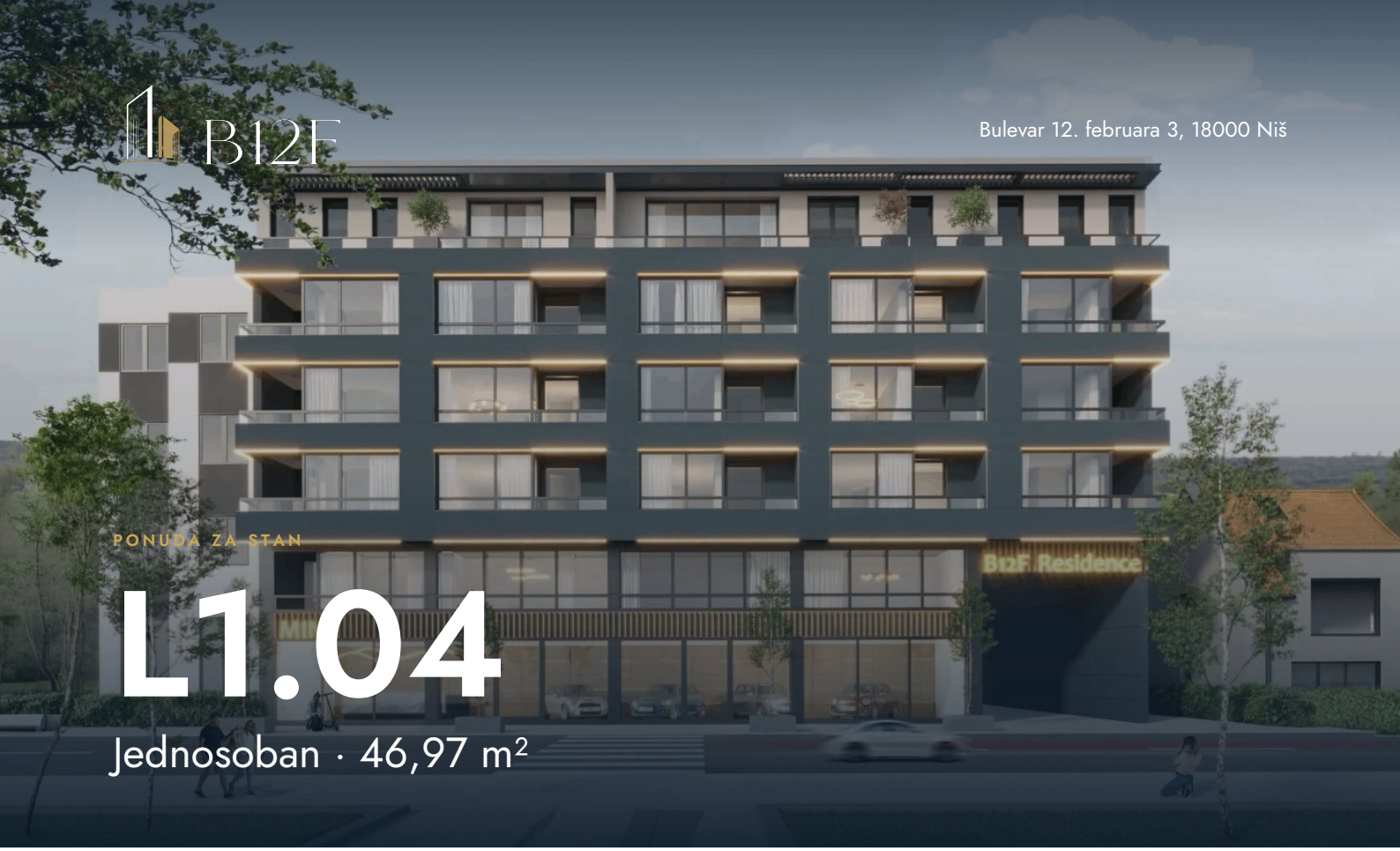

PONUDA ZA STAN

L1.04

Jednosoban · 46,97 m²

STRUKTURA	POVRŠINA	SPRAT	LAMELA
Jednosoban	46,97 m²	I sprat	1

CENA

Na upit

Pozovite +381 62 350 190
Kupovina direktno od investitora.

POLOŽAJ NA SPRATU · I SPRAT, LAMELA 1

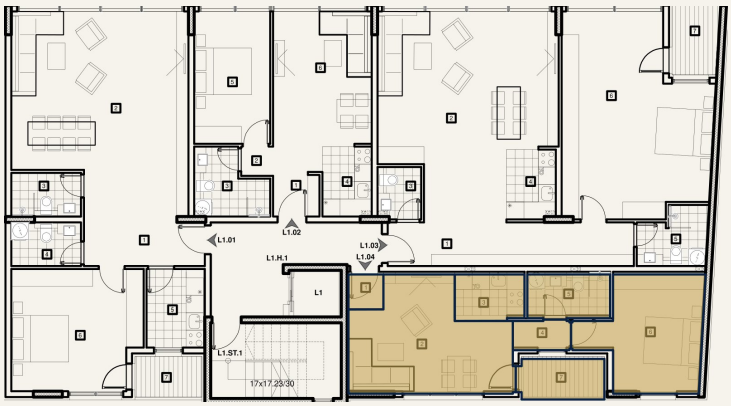

POZOVITE

+381 62 350 190

www.b12f.rs/stan/L1.04

Stan na sajtu

3D PRIKAZ



OSNOVA

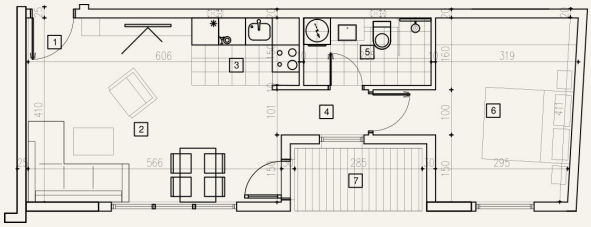

PROSTORIJE

1	Ulaz	**1,44 m²**
2	Dnevni boravak sa trpezarijom	**18,65 m²**
3	Kuhinja	**3,78 m²**
4	Degažman	**2,04 m²**
5	Kupatilo	**4,31 m²**
6	Spavaća soba	**14,03 m²**
7	Terasa	**4,16 m²**

Površina stana **46,97 m²**

Neto, prema projektu.

STANDARD GRADNJE

- Podno grejanje
- Trostruko staklo i roletne na struju
- Inverter klima uređaji
- Kamena vuna između stanova
- Keramika velikog formata
- Finski KONE lift

PEŠICE

Kej	**80 m**
Centar	**580 m**
Tvrđava, ulaz	**400 m**
Autobuska stanica	**390 m**