

B12F

Bulevar 12. februara 3, 18000 Niš

PONUDA ZA STAN

L1.26

Penthouse · 203,28 m²

STRUKTURA	POVRŠINA	SPRAT	LAMELA	KROVNA TERASA
Penthouse	203,28 m²	V sprat	1	34,47 m²

CENA

Na upit

Pozovite +381 62 350 190
Kupovina direktno od investitora.

POLOŽAJ NA SPRATU · V SPRAT, LAMELA 1



POZOVITE

+381 62 350 190

www.b12f.rs/stan/L1.26

Stan na sajtu

3D PRIKAZ



OSNOVA

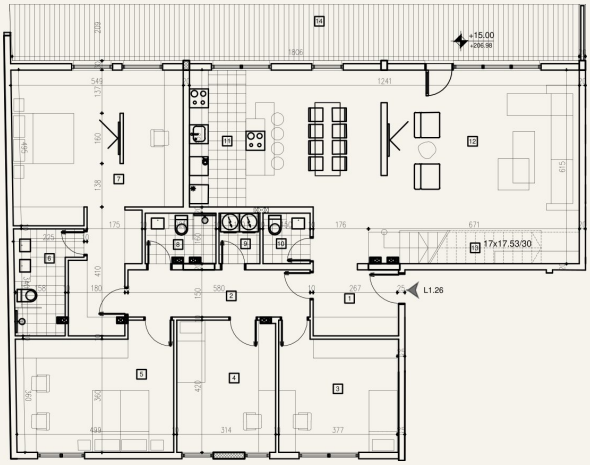

PROSTORIJE

1	Ulaz	5,66 m²
2	Degažman	9,09 m²
3	Dečija soba	14,22 m²
4	Dečija soba	13,20 m²
5	Dečija soba	19,00 m²
6	Kupatilo	6,03 m²
7	Spavaća soba	32,49 m²
8	Kupatilo	3,60 m²
9	Perionica	2,16 m²
10	Toalet	2,44 m²
11	Kuhinja	7,83 m²
12	Dnevni boravak sa trpezarijom	54,65 m²
13	Stepenice	6,71 m²
14	Terasa	32,65 m²
15	Krovna terasa	34,47 m²

Površina stana **203,28 m²**

Neto, prema projektu.

STANDARD GRADNJE

- Podno grejanje
- Trostruko staklo i roletne na struju
- Inverter klima uređaji
- Kamena vuna između stanova
- Keramika velikog formata
- Finski KONE lift

PEŠICE

Kej	80 m
Centar	580 m
Tvrđava, ulaz	400 m
Autobuska stanica	390 m